

## ENCONTRO NACIONAL DE AUTOMAÇÃO

Acelerando o futuro  
da tecnologia industrial.

**9 e 10 OUT**  
Expominas – Belo Horizonte / MG

CORREALIZAÇÃO



**GERDAU**

O futuro se molda

REALIZAÇÃO



O futuro se faz juntos

# ena 24

## O maior evento de automação industrial do Brasil.

Inovação para inspirar o futuro.  
Conexão para transformar o seu negócio.

Resultado da parceria entre Gerdau e FIEMG,  
o ENA tem como objetivos:



**Estimular a troca  
de conhecimento**



**Promover networking  
e novas oportunidades  
de negócios**

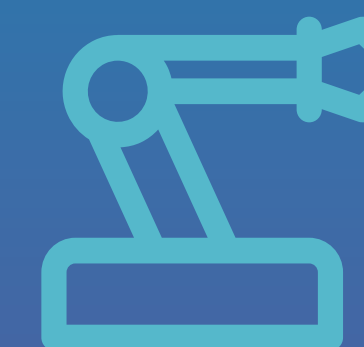

**Apresentar as principais  
tecnologias da automação  
e da inteligência artificial**





## Conecte-se ao futuro da Indústria 4.0, da tecnologia industrial e da T.I.

ENA 23 em dados:



+ de  
**370**  
empresas nacionais  
e internacionais de  
automação e tecnologia



+ de  
**1800**  
pessoas presentes



+ de  
**60**  
estandes



**91,5%**  
visitantes satisfeitos  
com o evento

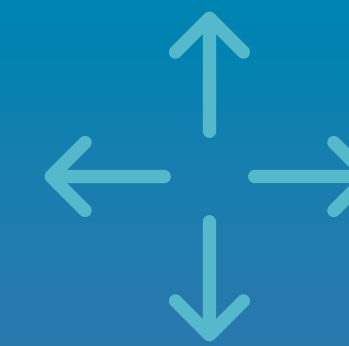

+ espaço  
para networking

Confira os  
destaques  
do ENA 23



# Na era da automação, é preciso ter conhecimento e parceria para liderar o mercado.

Por isso, nossa última edição teve:

## Patrocínio MÁSTER



## Patrocínio OURO



## Patrocínio PRATA



## APOIO



ena 24

## Palestrantes de 2023:

### Accenture

Carlos Eduardo Boechat  
Constantino Seixas  
Fábio Carvalho

### Siemens

Felipe Alves de Azevedo  
Leandro Jabur Aumada

### IHM

Gustavo Brito  
Gilson Pinheiro

### Danieli

Enrico Plazzogna

### Deloitte

Luiz Rubião

### Senai

Ricardo Aloysio e Silva

### ABB

Eduardo Botelho

E muito mais. Este ano contaremos novamente com a presença de players altamente relevantes para o mercado da automação e da inteligência artificial.



# Mais inovação, conexão e oportunidades de parcerias.

Este ano, o evento está ainda maior e mais estratégico. O **Expominas** será o palco que vai reunir as principais tendências, grandes players do mercado e o seu negócio.



## O que oferecemos?

### + GERAÇÃO DE LEADS

Entre em contato direto com o seu público e conquiste-o para a sua marca.

### + BRAND AWARENESS

Fortaleça a imagem da sua empresa e crie mais valor na percepção de colaboradores, e clientes (atuais e futuros).

### + VISIBILIDADE

Exponha sua marca para diversos públicos em nossos eventos, site e redes sociais oficiais.

### + OPORTUNIDADES DE NEGÓCIOS

Relacione sua marca com contatos potenciais e amplie sua rede de relacionamento.



## Público-alvo

Empresários  
Engenheiros  
Técnicos  
Gerentes e Diretores

## Áreas

Automação, Tecnologia da  
Informação, Inteligência Artificial,  
Visão Computacional, Digital Twin,  
Cloud, Segurança Cibernética,  
Conectividade e mais.





# ESPAÇO DA FEIRA

## PLANTA BAIXA

Para oferecer mais conteúdo e atração, mudamos para o Expominas, onde teremos dois auditórios com palestras simultâneas, mais palestrantes e um enorme número de estandes.

### LEGENDA

- Stand Patrocinador Máster 80 m<sup>2</sup> - 4 unid.
- Stand Patrocinador Ouro 50 m<sup>2</sup> - 6 unid.
- Stand Patrocinador Prata 20 m<sup>2</sup> - 10 unid.
- Stand Expositor 9 m<sup>2</sup> - 50 unid.
- Lanchonete
- Restaurante
- Palco/Cultural 4,0 mØ
- Auditório 510 lugares
- Auditório 500 lugares
- CAEX
- Posto Médico
- Sala de Palestrantes
- Ponto de Acesso para o Estacionamento

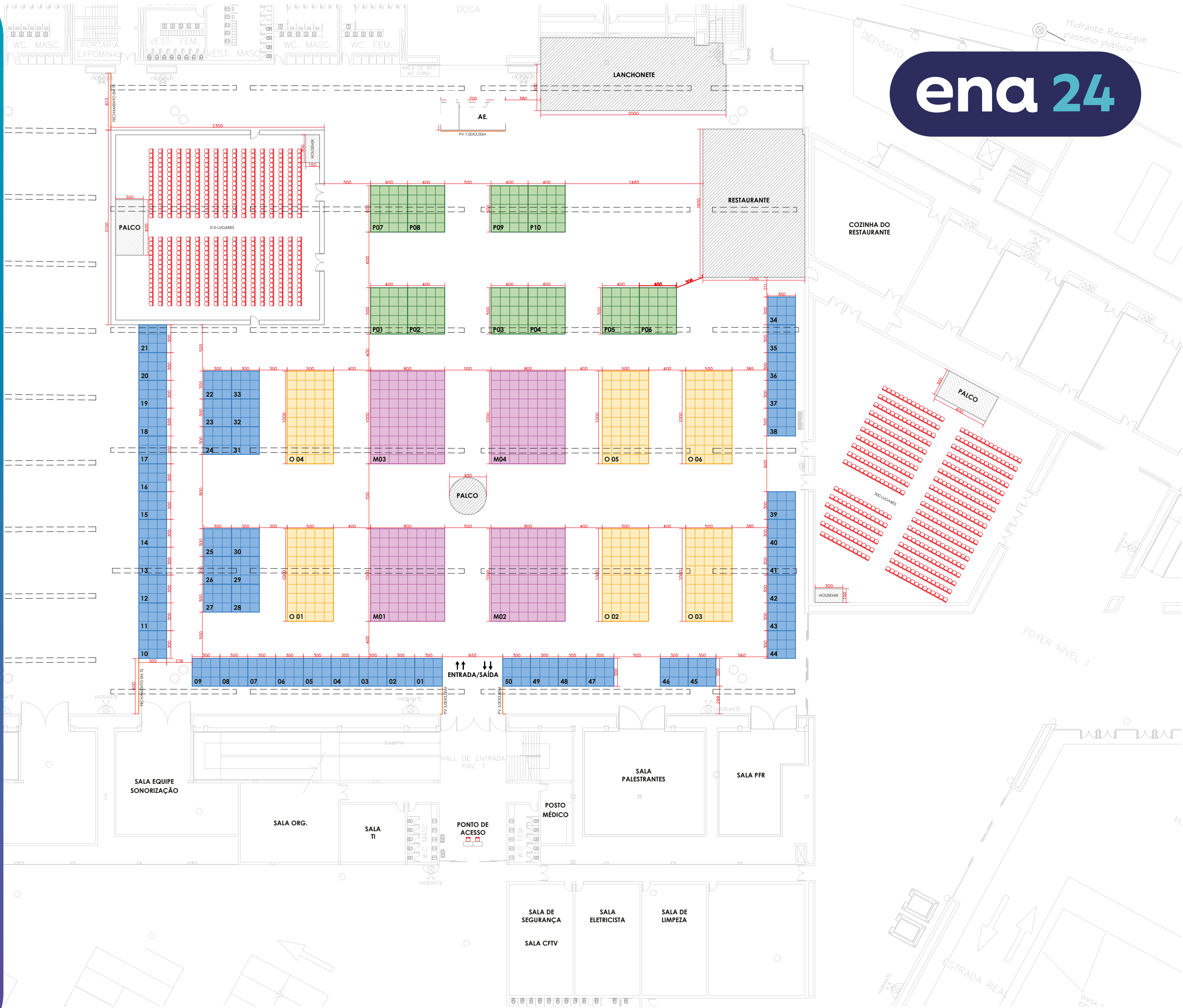

Conheça  
as formas  
e as vantagens  
de patrocinar  
o ENA 24.

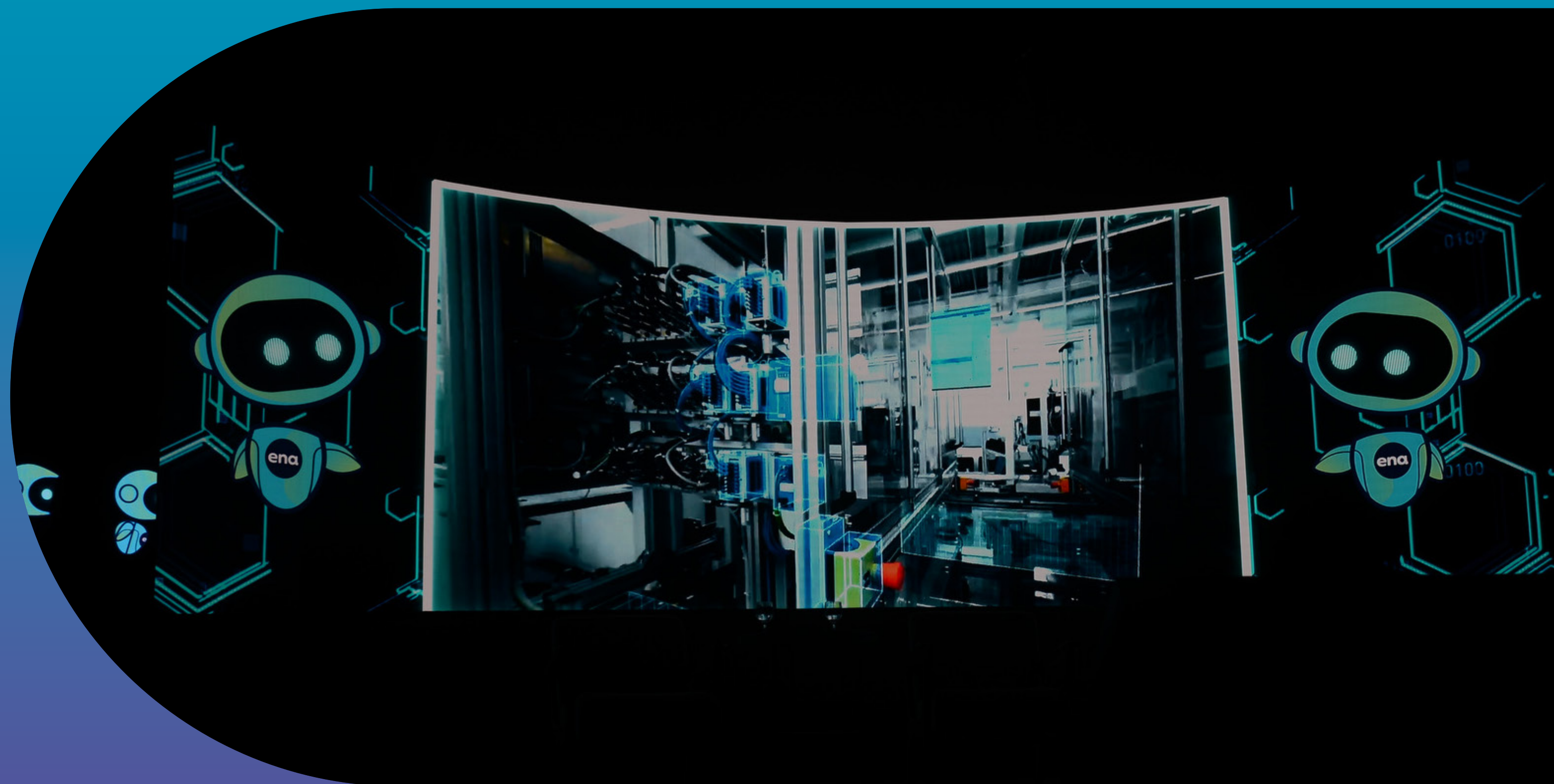



## PATROCÍNIO MÁSTER

**4 cotas | R\$ 90 mil**

- Exposição da marca em todas as peças de divulgação do evento
- Exposição da marca nas peças de sinalização do evento
- Maior espaço de estande - 80 m<sup>2</sup> (8x10 m)
- Distribuição de material promocional para convidados (kit do participante)
- Exibição de vídeo promocional/ institucional na abertura do evento de até 1 minuto
- 2 palestras (40 min) por dia em um dos auditórios ou 1 palestra de 70 min.
- Escolha prioritária do horário da palestra seguindo diretrizes mínimas do evento
- Credenciamento exclusivo
- Menção nas divulgações para imprensa
- Agradecimento especial na abertura dos eventos
- 30 convites do evento por dia
- Possibilidade de kits para sorteio
- Abertura para ações de ativação da marca durante o evento (definir com a organização do evento)

Obs.: Nenhum patrocinador ou parceiro poderão restringir o patrocínio de outra empresa, mesmo que seja concorrente.

## MODELO MÁSTER

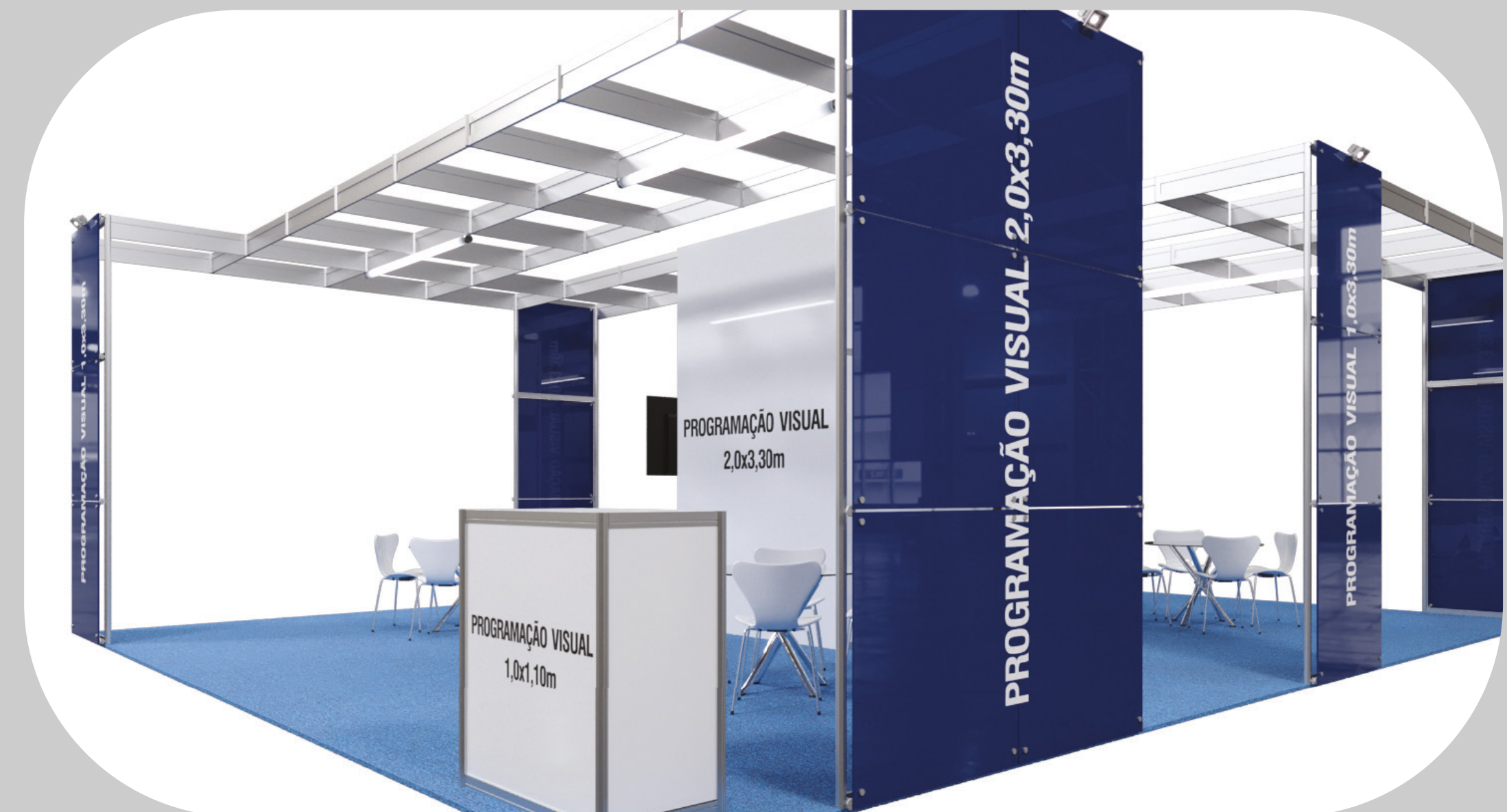
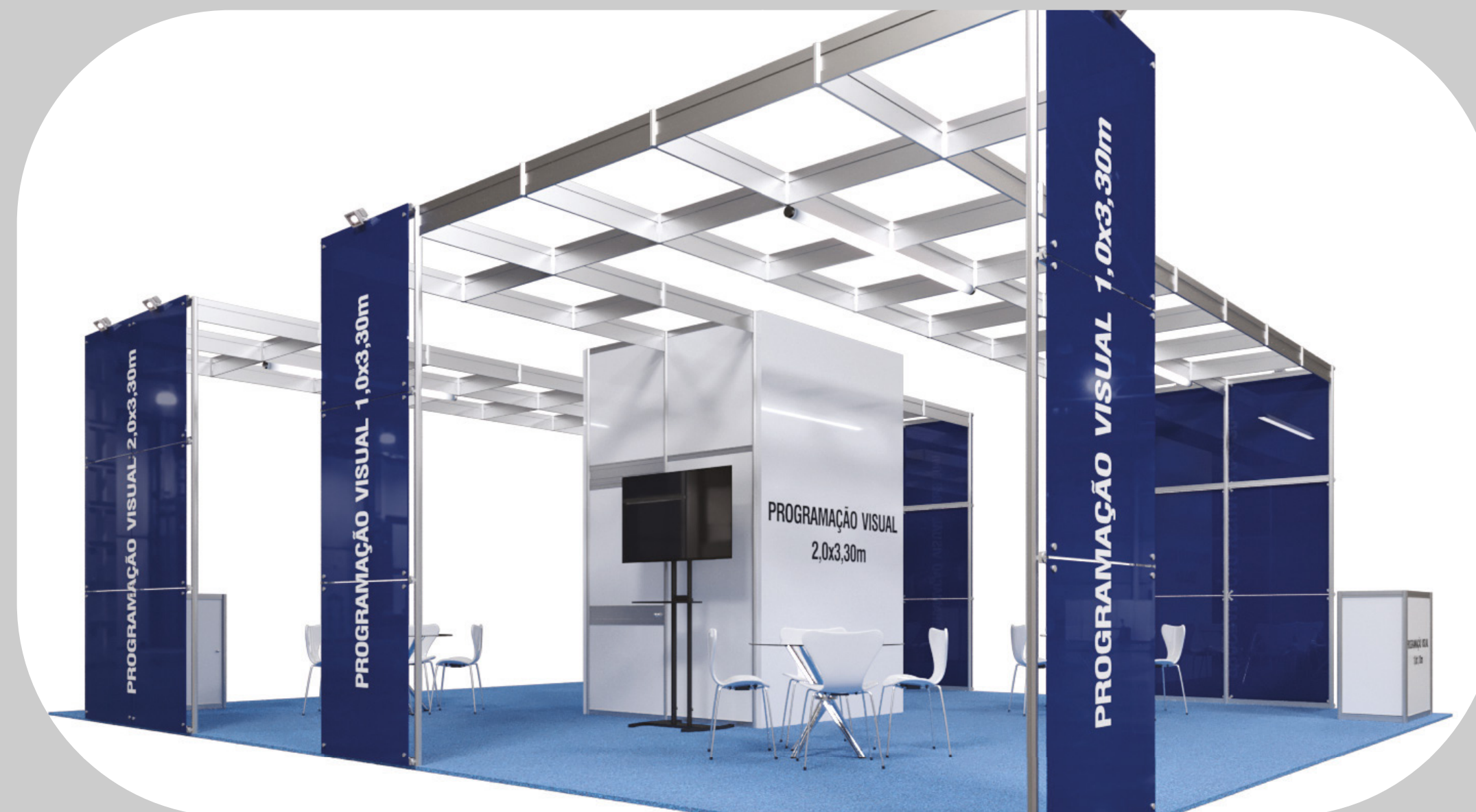



## MODELO MÁSTER

### DESCRITIVO

1. Mesa baixa com tampo de vidro redondo - 4unid.
2. Cadeira branca - 16 unid.
3. Balcão em octanorm e TS, com porta, chave e prateleiras (1,0 x 0,50 m) - 2 unid.
4. Prateleira em octanorm e TS, em 4 níveis (1,0 x 0,50 x 2,20 m/h) - 1 unid.
5. TV LCD 42 polegadas, com pedestal e entrada USB - 2 unid.

- A. Vinil adesivo com impressão digital (2,0 x 3,30 m/h) - 2 unid.  
B. Vinil adesivo com impressão digital (1,0 x 3,30 m/h) - 4 unid.  
C. Lona branca com impressão digital (2,0 x 3,30 m/h) - 2 unid.  
D. Vinil adesivo com impressão digital (1,0 x 1,10 m/h) - 2 unid.  
Vinil adesivo branco (fundo das PVs A e B) - 30 m2

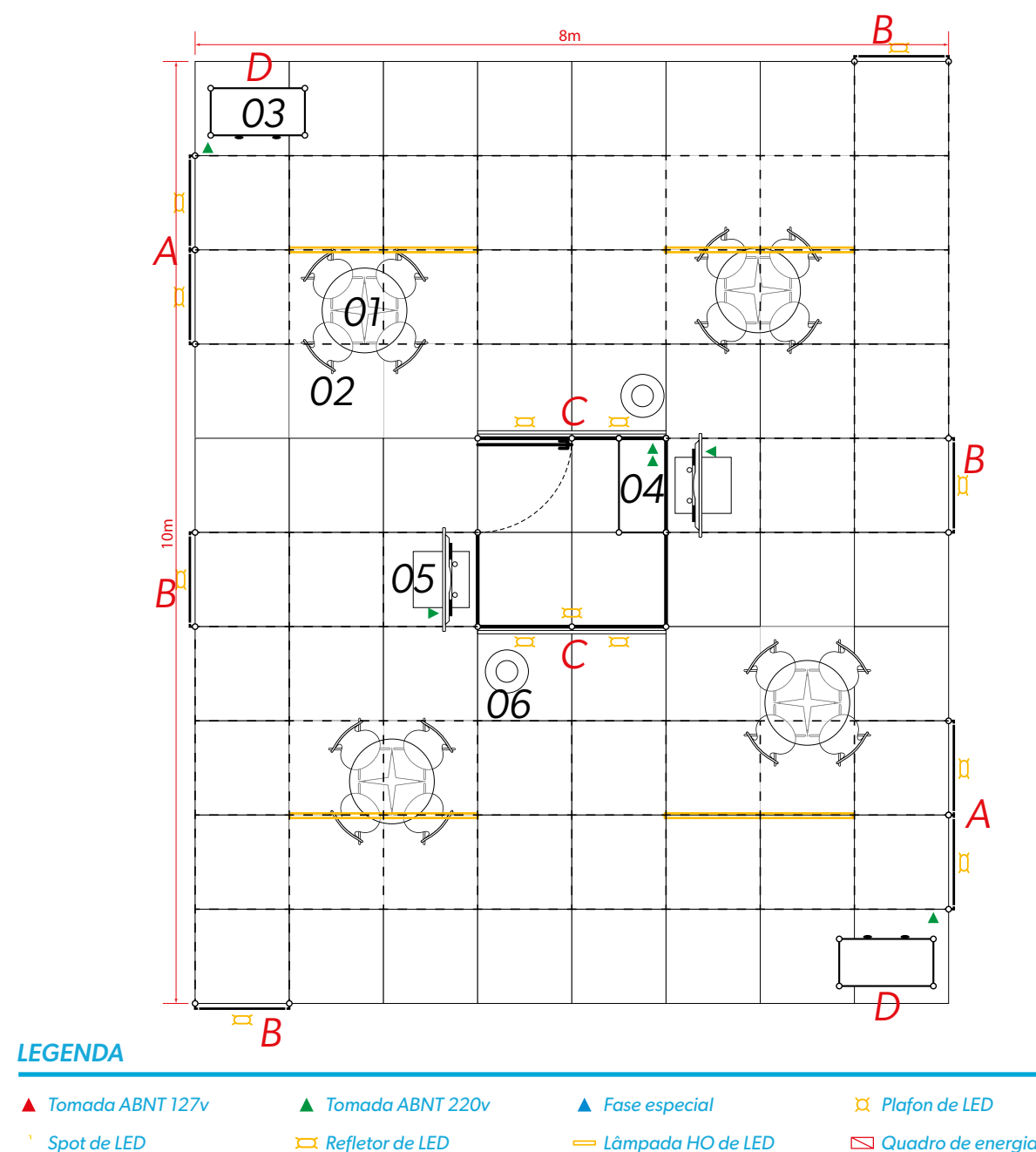

## PATROCÍNIO OURO

**6 cotas | R\$ 65 mil**

- Exposição da marca em todas as peças de divulgação e de sinalização do evento
- Espaço de estande - 50 m<sup>2</sup> (5x10 m)
- Distribuição de material promocional para convidados (kit do participante)
- Exibição de vídeo promocional/institucional na abertura do evento de até 30 segundos
- 1 palestra de 50 minutos em um dos auditórios. O tema deve ser previamente alinhado com os organizadores
- Prioridade na escolha do horário da palestra conforme disponibilidade
- Credenciamento exclusivo
- Menção nas divulgações para imprensa
- Agradecimento especial na abertura dos eventos
- 20 convites do evento por dia
- Abertura para ações de ativação da marca durante o evento (definir com a organização do evento)

Obs.: Nenhum patrocinador ou parceiro poderão restringir o patrocínio de outra empresa, mesmo que seja concorrente.



# STAND

ena 24

## MODELO OURO

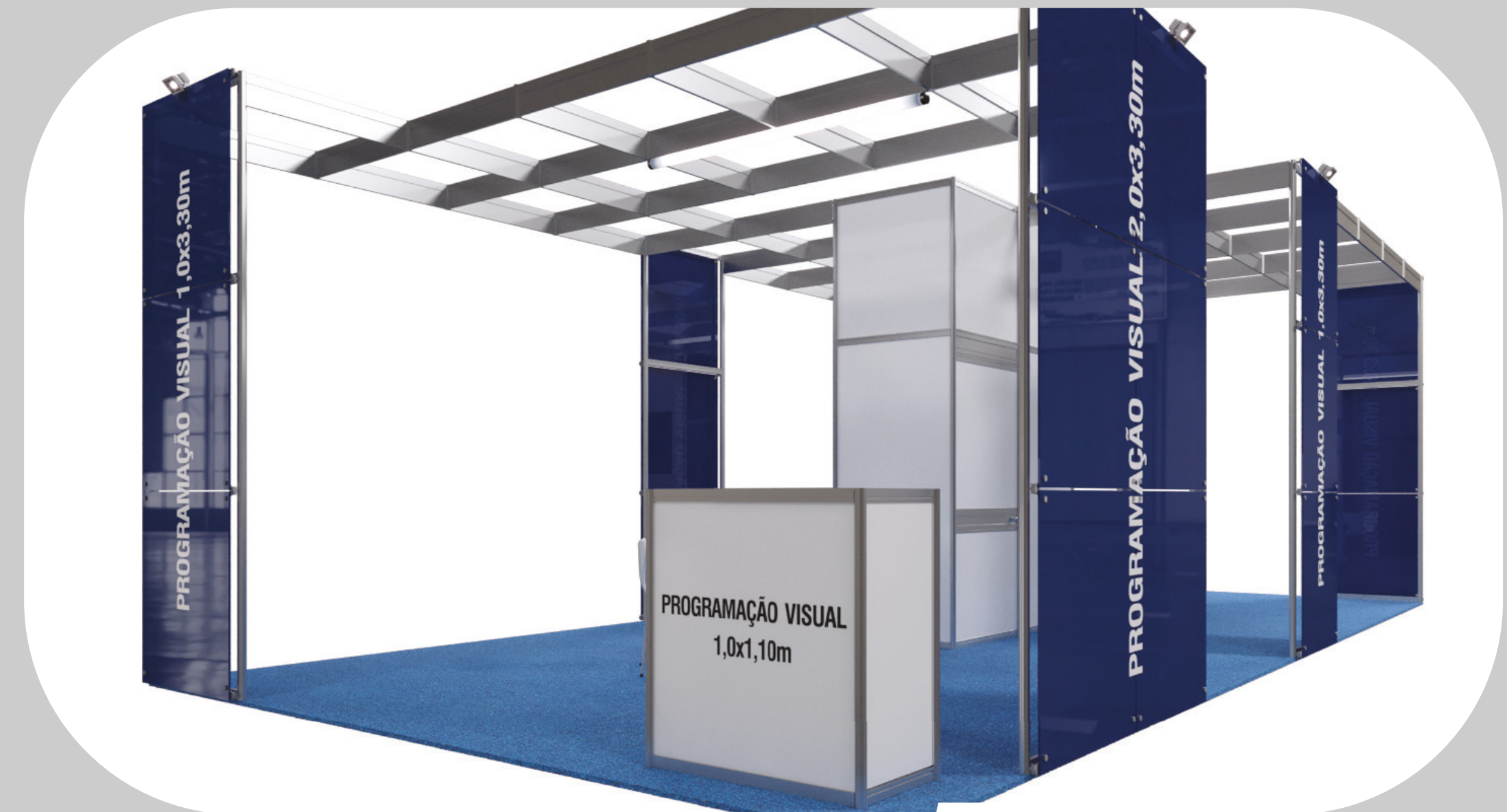
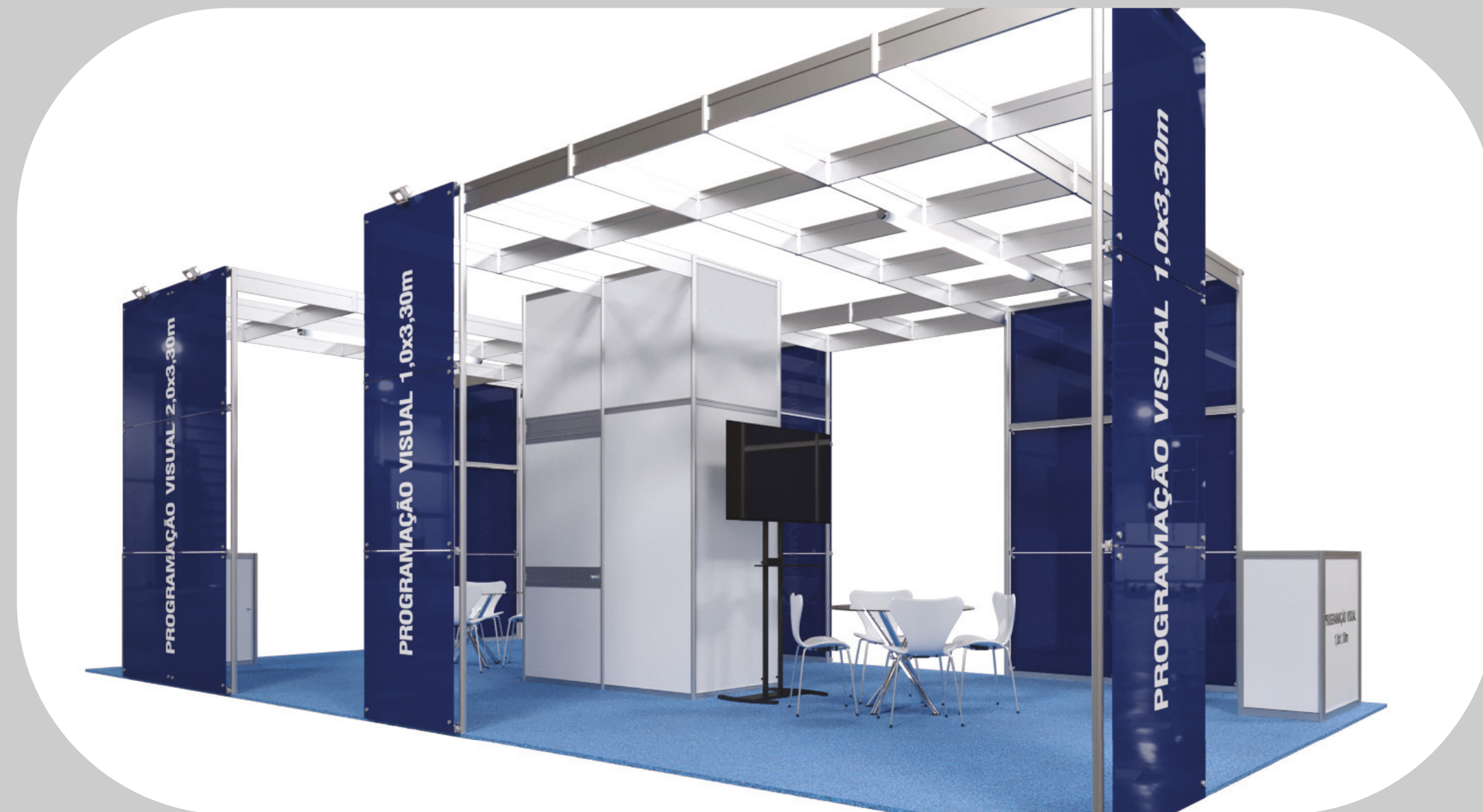

MODELO OURO

DESCRIPTIVO

- 1. Mesa baixa com tampo de vidro redondo - 2 unid.
- 2. Cadeira branca - 8 unid.
- 3. Balcão em octanorm e TS, com porta, chave e prateleiras (1,0 x 0,50 m) - 2 unid.
- 4. Prateleira em octanorm e TS, em 4 níveis (1,0 x 0,50 x 2,20 m/h) - 1 unid.
- 5. TV LCD 42 polegadas, com pedestal e entrada USB - 1 unid.

- A. Vinil adesivo com impressão digital (2,0 x 3,30 m/h) - 2 unid.
- B. Vinil adesivo com impressão digital, (1,0 x 3,30 m/h) - 4 unid.
- C. Vinil adesivo com impressão digital (1,0 x 1,10 m/h) - 2 unid.
- Vinil adesivo branco (fundo das PVs A e B) - 30 m2

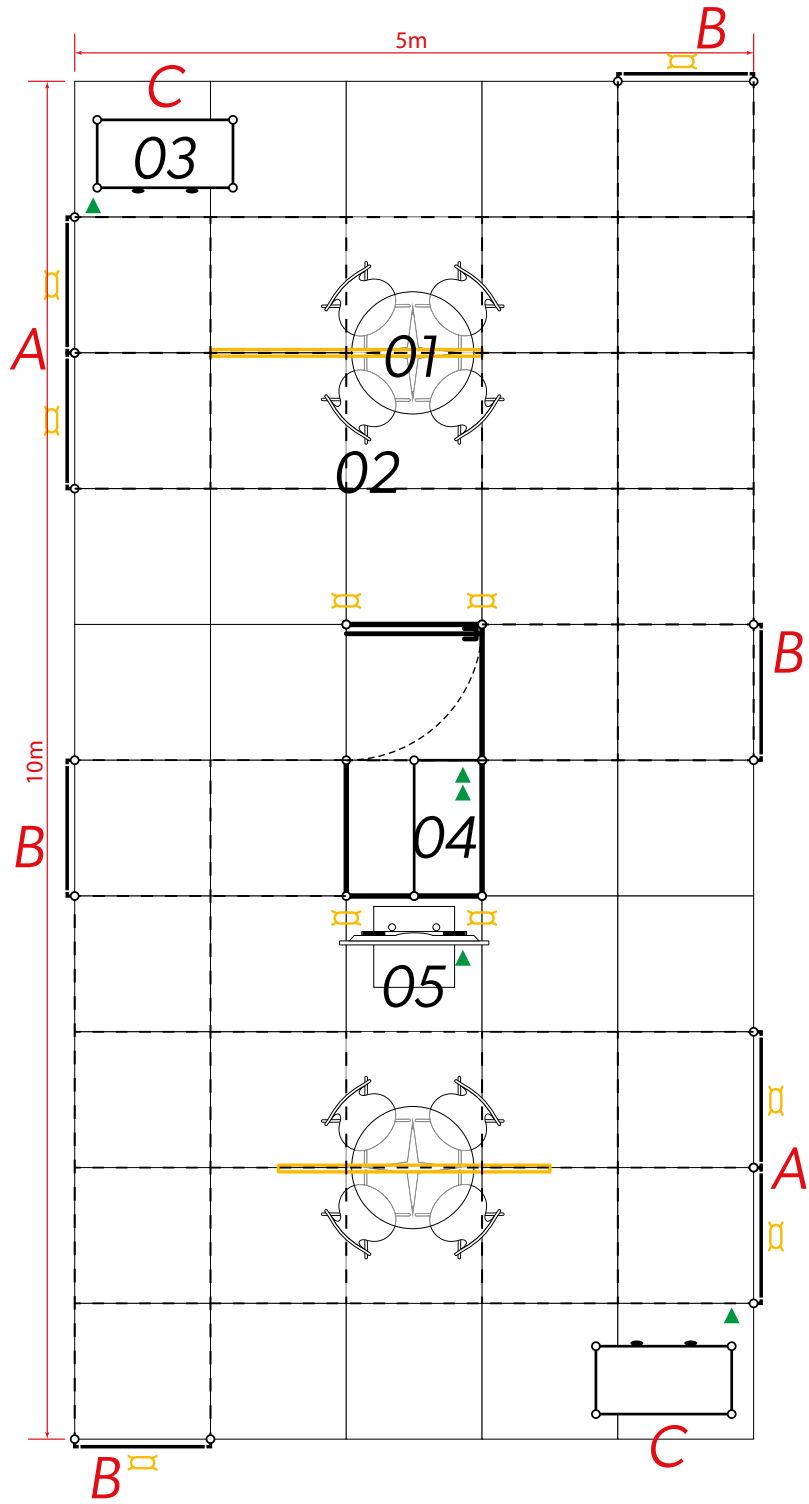

LEGENDA

- |                    |                    |                     |                     |
|--------------------|--------------------|---------------------|---------------------|
| ▲ Tomada ABNT 127v | ▲ Tomada ABNT 220v | ▲ Fase especial     | ☒ Plafon de LED     |
| ☒ Spot de LED      | ☒ Refletor de LED  | ☒ Lâmpada HO de LED | ☒ Quadro de energia |



## PATROCÍNIO PRATA

**10 cotas | R\$ 40 mil**

- Exposição da marca em parte das peças de divulgação do evento (conforme tabela anexa)
- Exposição da marca nas peças de sinalização do evento (conforme tabela anexa)
- Escolha da localização para montagem de stand de 20 m<sup>2</sup> (4 x 5 m)
- Credenciamento exclusivo
- 1 palestra de 40 minutos em um dos auditórios. Tema e horário deverão ser previamente alinhados com a organização
- 10 convites por dia de evento
- Abertura para ações de ativação da marca (após aprovação do organizador do evento)

Obs.: Nenhum patrocinador ou parceiro poderão restringir o patrocínio de outra empresa, mesmo que seja concorrente.

## MODELO PRATA

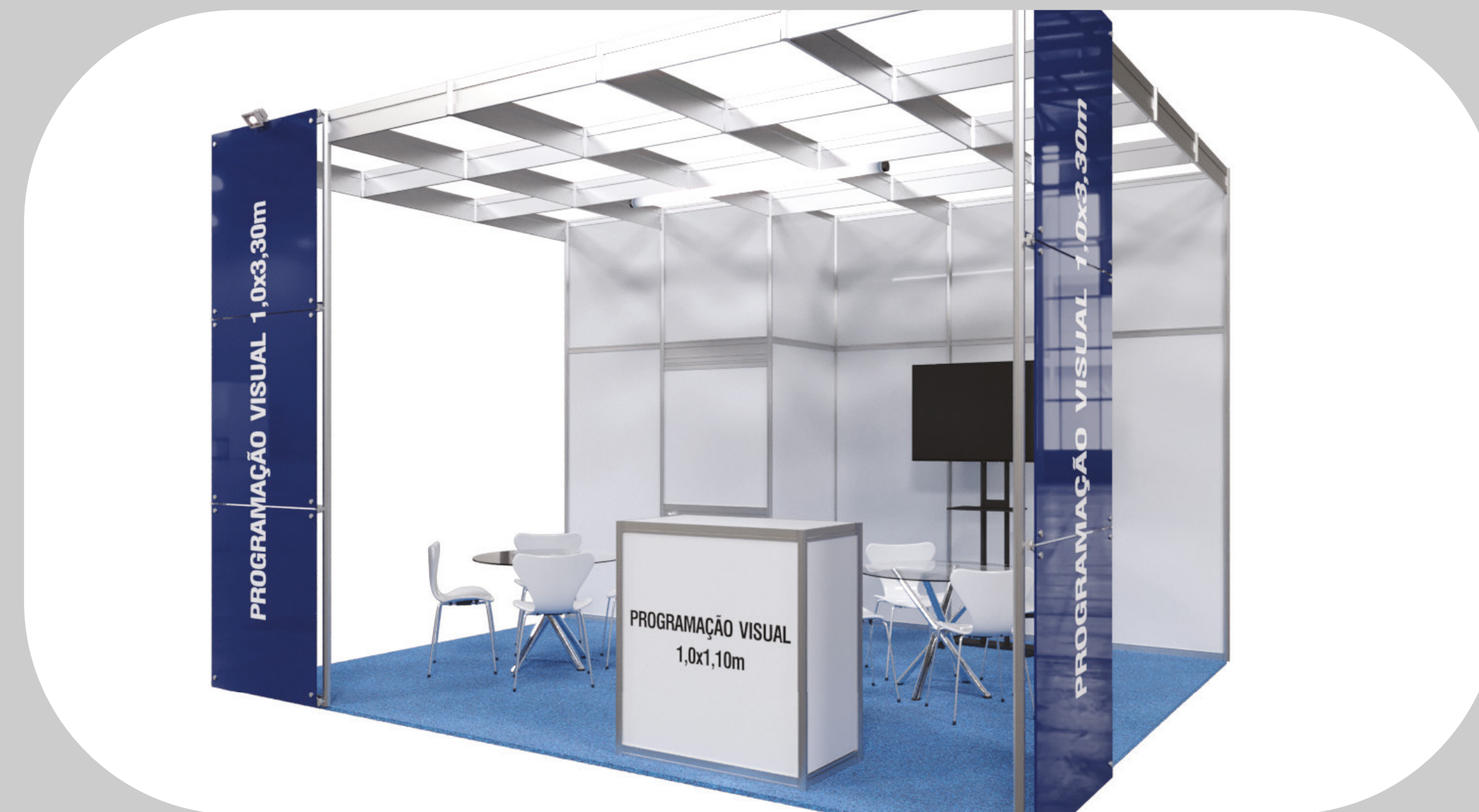



MODELO PRATA

DESCRITIVO

- 1. Mesa baixa com tampo de vidro redondo - 2 unid.
  - 2. Cadeira branca - 8 unid.
  - 3. Balcão em octanorm e TS, com porta, chave e prateleiras (1,0 x 0,50 m) - 1 unid.
  - 4. Prateleira em octanorm e TS, em 4 níveis (1,00 x 0,50 x 2,20 m/h) - 1 unid.
  - 5. TV LCD 42 polegadas, com pedestal e entrada USB - 1 unid.
  - 6. Lixeira plástica - 1 unid.
- A. Vinil adesivo com impressão digital (1,0 x 3,30 m/h) - 2 unid.
- B. Vinil adesivo com impressão digital (1,0 x 1,10 m/h) - 1 unid.

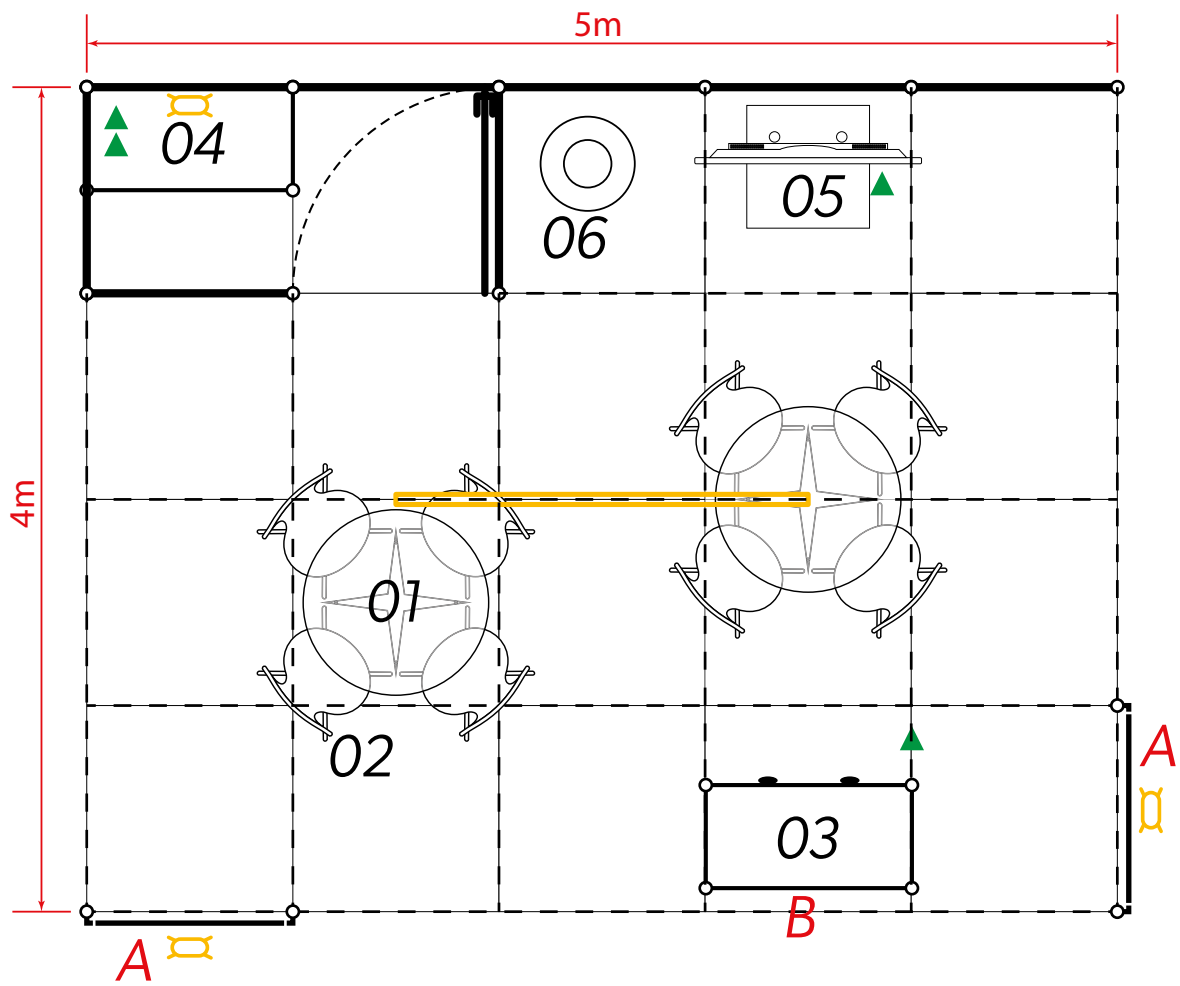

LEGENDA

- |                    |                    |                     |                     |
|--------------------|--------------------|---------------------|---------------------|
| ▲ Tomada ABNT 127v | ▲ Tomada ABNT 220v | ▲ Fase especial     | ✕ Plafon de LED     |
| ⋄ Spot de LED      | ✕ Refletor de LED  | — Lâmpada HO de LED | ▭ Quadro de energia |

PEÇAS

## DIVULGAÇÃO

Convite eletrônico

SIM

SIM

SIM

Folder de programação

SIM

SIM

SIM

Peças de redes sociais

SIM

SIM

NÃO

Cards de WhatsApp

SIM

SIM

SIM

Banner site FIEMG

SIM

SIM

NÃO

E-mail mkt com programação do evento

SIM

SIM

SIM

## ASSESSORIA DE IMPRENSA

Release para imprensa

SIM

SIM

NÃO

## SINALIZAÇÃO DO EVENTO

Banner entrada do evento

SIM

SIM

SIM

Testeira credenciamento

SIM

SIM

NÃO

Painel de fundo de palco

SIM

SIM

SIM

Testeira entrada do evento

SIM

SIM

NÃO

Totem de sinalização

SIM

SIM

SIM

PATROCÍNIO  
MÁSTER

PATROCÍNIO  
OURO

PATROCÍNIO  
PRATA



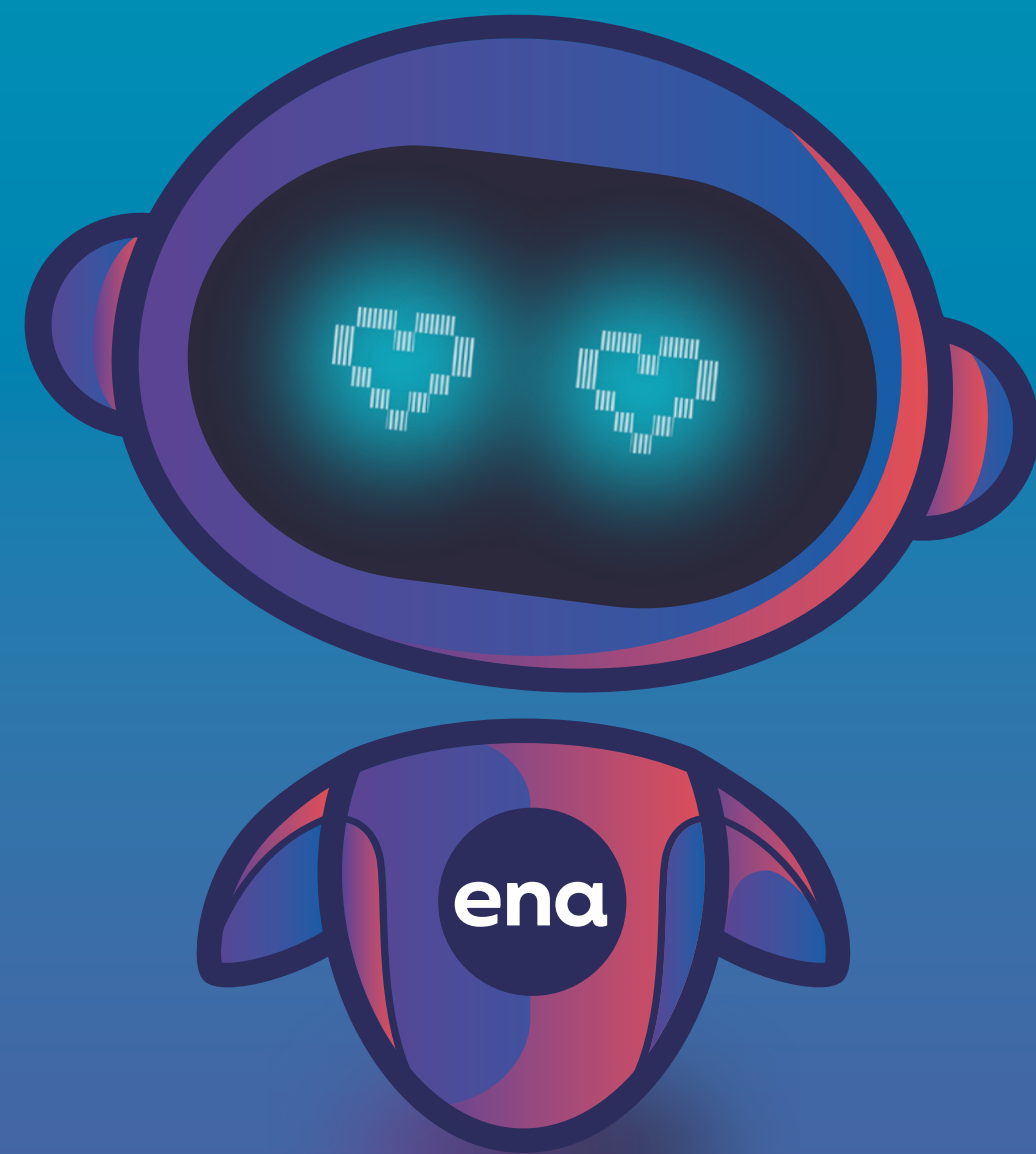

Converse com nossa equipe e aproveite esta oportunidade.

**Paula Parreiras | Marketing . FIEMG**

+55 31 3263 4409 | +55 31 98761-4143

[p.parreiras@fiemg.com.br](mailto:p.parreiras@fiemg.com.br)

**Érico Rossi**

Indústria 4.0 Automação - Gerdau Aços Brasil

+55 31 98419-6255

[erico.rossi@gerdau.com.br](mailto:erico.rossi@gerdau.com.br)

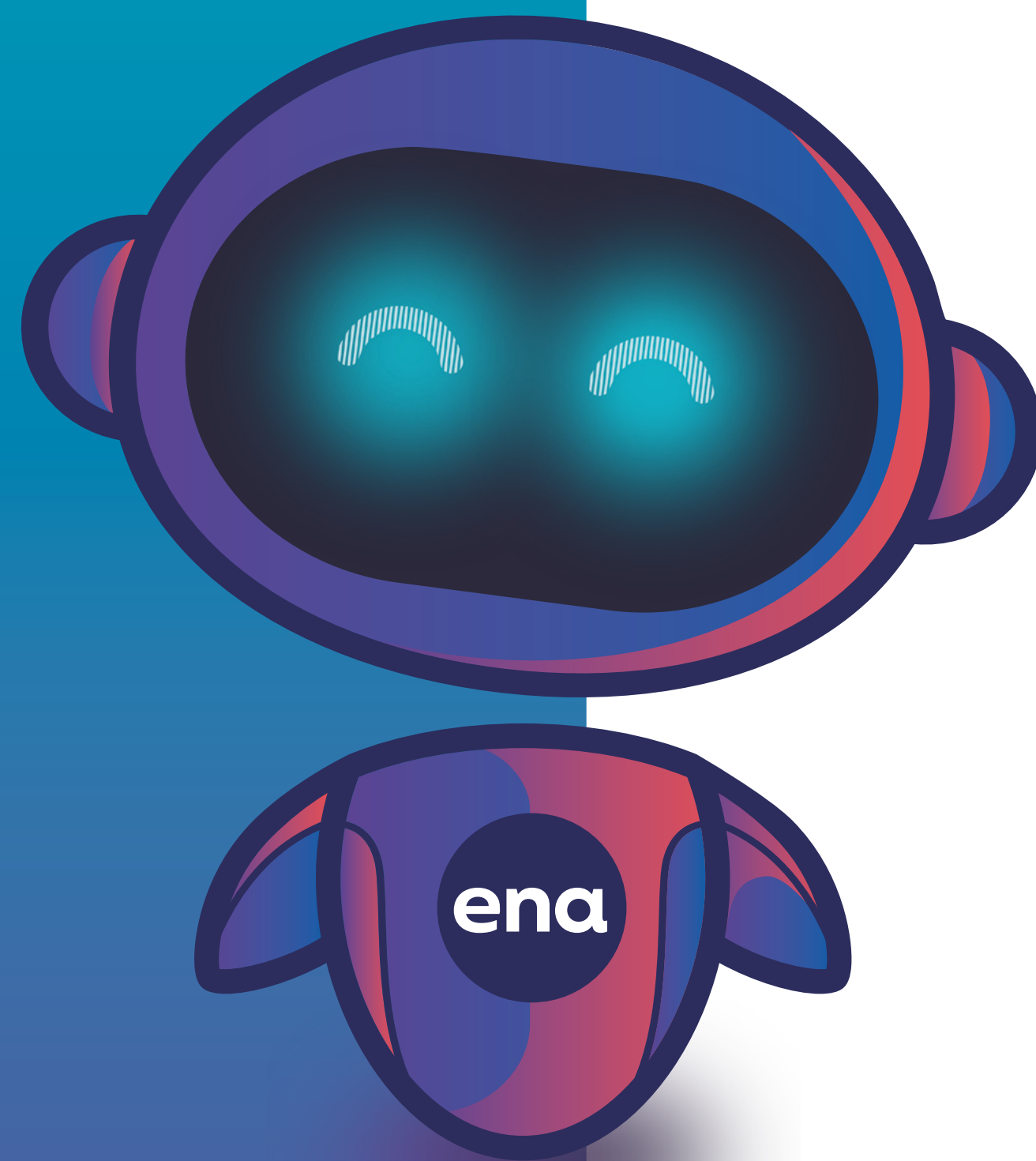

# ena 24

ENCONTRO NACIONAL  
DE AUTOMAÇÃO

Acelerando o futuro  
da tecnologia industrial.

CORREALIZAÇÃO



**GERDAU**

O futuro se molda

REALIZAÇÃO



O futuro se faz juntos